

Waterlooplein 211
1011 pg Amsterdam
e-mail mail@aeta.nl
www.aeta.nl



mUSEA 14 / 28 sept 2001
El Paso t/m Houstonn

deelnemers**kamerlijst****reisgegevens**

Cees Brandjes	Sas, P. Peter Vliet, P. van	
Friso Broeksma		vluchten/hotels
Rainer Bullhorst	Davidson, H.F.D. Davidson- Rosenblatt, mrs. B.	via NBBS reizen b.v. Krista van Berkel 071 568 8738 faxnr.071 521 2221
Hans Davidson	Schepers, J.J. Haag, mrs. A.E.	
Bronla Davidson- Rosenblatt		de organisatie ter plekke gaat via Allied Tours 001 (310)215 0944 6151 W. Century Boulevard Los Angeles
Henk Döll	Kraijenhagen, P. Bullhorst, mr.R.	
Anne-lot Haag.	Loerakker, B. Loerakker - Schaap, mrs. H.P.J.	
Joost de Haan		DeltaAirlines (001)800 2414 141
Paul Kraaijenhagen	Brandjes, C.J.M. Siebert, mrs. E.E.E.	
Joke Lanphen	Döll, H.J. Stokkers mrs. J.G.	
Roy Lim		
Ben Loerakker	Ongering, M.R. Lanphen, mrs. J.M.G.	
Hannie Loerakker - Schaap	Broeksma, D.F.	telefoonnummers voor onderweg
Menno Ongering	Lim, R.	Friso mobiel(0)6 25031311,
Peter Sas	Haan, J.S. de	Madeleine mobiel(0)6 22 95 72 10
Johan Schepers	Steigenga, mrs. M.A.	toegangsnummer USA 001 toegangsnummer Nederland 0131/0031
Ellen Siebert	Jansma, R.A.	
Madeleine Steigenga		
Anja Stokkers	PM van Vugt, N.C.	
Paulus van Vliet	PM van Heeswijk, J.J.H.M.	
Rein Jansma	PM van Namen, A.	
Hans van Heeswijk		
Ton van Namen		
Niek van Vugt		

ZONDAG 23 SEPTEMBER 2001

- 05.00 vertrek per bus naar Los Angeles Airport
- 06.40 vertrek HP 421 (American Airlines) naar El Paso
- 11.20 aankomst in El Paso
- 12.00 vertrek per Greyhoundbus van Bersan's Associates, tel.: (602) 840-9680 naar Marfa
- de reis duurt ongeveer drie uur en er is een tijdsverschil van één uur tussen El Paso en Marfa*
- 16.00 **hotel**
Riata Inn
Marfa
tel.: (915) 729-3800
fax: (915) 729 44 68

MAANDAG 24 SEPTEMBER 2001

- 09.30 The Chinati Foundation
P.O. Box 1135
Marfa, TX 79843
Marianne Stockebrand/Steffen
tel.: (915) 729-4362
fax.: (915) 729-4597
- bezoek aan *the Arena*, de voormalige militaire basis Fort Russell
- 12.00 lunch in een van de twee restaurants in Marfa
- 14.00 ontvangst in de Judd Foundation, Main Street door Greg Rember. Bezoek aan *the Bank* met de grootste collectie Rietveld meubels buiten Nederland en *the Block* waar Donald Judd
bezoek ontving
- 15.30 terug naar de Chinati Foundation voor de rest van het programma, o.a. de installaties van Dan Flavin en John Chamberlain
- 17.00 vertrek per Greyhoundbus van Bersan's Associates naar El Paso
- 19.00 aankomst in El Paso
- hotel**
Sleep Inn
953 Sunland Park Drive
El Paso, TX 79922
tel.: (915) 585-7577
fax: (915) 585-7579
- 21.55 Hans van Heeswijk, Ton van Namen en Niek van Vugt arriveren in Dallas/Fort Worth

Marfa, Texas

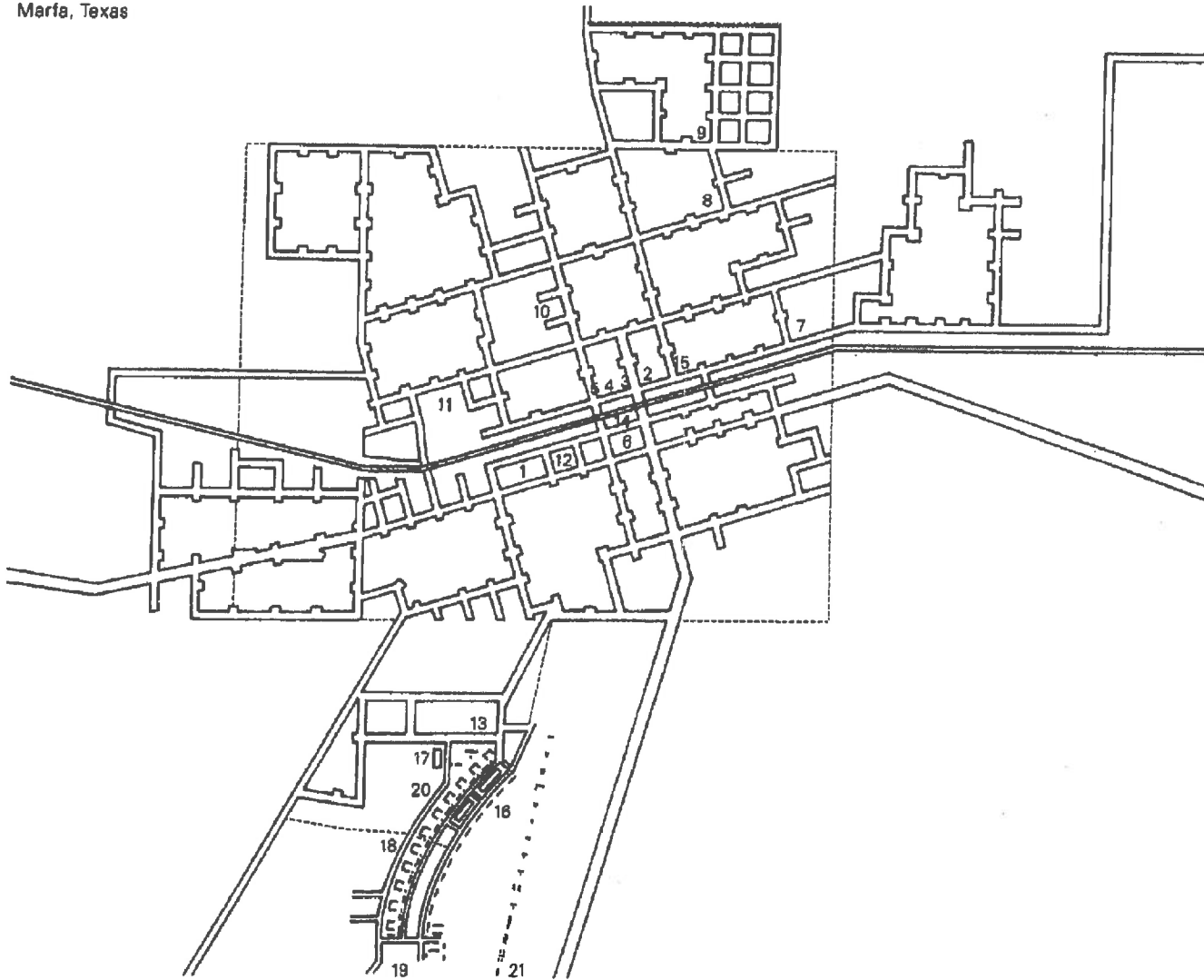

- o.a. Donald Judd en Dan Flavin.
1. La Mansana de Chinati
 2. Office Donald Judd
 3. Architecture Studio
 4. Cobb House
 5. Art Studio
 6. Print Building
 7. Al Taller Chihuahuense
 8. Porter House
 9. rost House
 10. Walker House
 11. Bruns House
 12. Collie House
 13. Bingham Hall
 14. Chinati Foundation
 15. Exhibition space Locker Plant
 16. Artillery Sheds with oermanent 100 Judd' work
 17. Chinati foundation/ David Rabinowitch
 18. Chinati foundation/ Arnarsson, Kabakov, Horn
 19. Chinati foundation/ Monument the last Horse, Oldenburg
 20. Chinati foundation/ Richard Long
 21. Chinati foundation/ Donald Judd

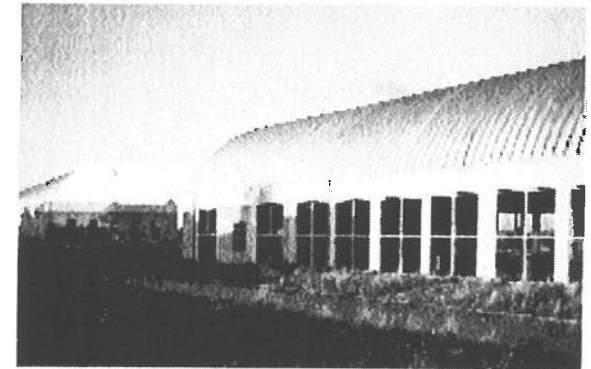

Chinati foundation / Judd

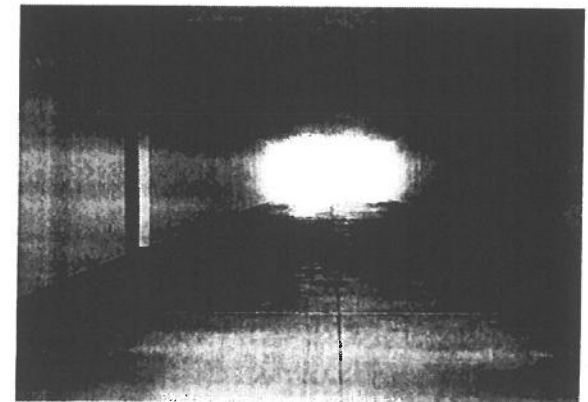

Installatie Dan Flavin

wat is er nog meer

<i>Stretto House</i>	1992	woonhuis	Holl, Steven
<i>Rachofsky House Dallas</i>	1995?	woonhuis	Richard Meter
<i>Fair Park Lagoon east of downtown Dallas</i>	1995?	land art	Patricia Johanson
<i>Women's museum Fair Park, south side Dallas</i>	2000	museum	Wendy Evans Joseph
<i>Dallas Museum of Art 1717 North Harwood Street Dallas</i>	1982-1993		Edward Larrabee Barnes
<i>Kalita Humphreys Theater/ Dallas Theater center 3636 Turtle Creek Boulevard at Blackburn Ave Dallas</i>	1958-1959		Frank Lloyd Wright
<i>Morton H. Meyerson Symphony center art district? Dallas</i>	1989	concertaal	Pet Cobb Freed
<i>Fair Park Fair Park Dallas</i>		jaarmarkt terrein	
<i>Dallas Arena Fair Park Dallas</i>	2001?	stadion	David Schwartz
<i>Galleria Lyndon Johnson Freeway 635 / Dallas Parkway Dallas</i>	1982	winkelcentrum	Hellmuth, Obata & Kassabaum
<i>Allied Bank Building 219m commercial district Dallas</i>	1986	kantoorgebouw, bank	Henry Cobb / Pei, Cobb, Freed
<i>Dallas Municipal Administration Center Dallas</i>	1977	kantoor	Pei, Ieoh Ming
<i>Solana, IBM South Lake and village center w. / South Lake and village center west Dallas</i>	1980-90	kantoor	Ricardo Legorreta
<i>Hyatt regency Dallas</i>	1978	hotel	Welton Beckett
<i>Dallas Area Rapid Transit system DART west end historical district / city center / art district Dallas</i>	1996	tram	Sasaki Associates

mogelijkheden

<i>Dallas / Fort Worth Airport vliegveld</i>	1968-1974		Hellmuth, Obata & Kassabaum
<i>Kimbell Art Museum 3333 Camp Bowie Boulevard, Fort Worth</i>	1972	museum	Louis Kahn,
<i>Water Gardens; open 10am / 10pm</i>	1974	tuin	Phillip Johnson & Burgee
<i>1300 Houston str and Lancaster str. Fort Worth</i>			
<i>Amon Carter Museum of western art Fort Worth</i>	1961 1995	uitbreiding	Phillip Johnson
<i>Modern Art Museum uitbreiding waarschijnlijk dicht Fort Worth</i>	2002	museum	Tadao Ando (Piano verloor!)

el paso / forth worth 25 september

DINSDAG 25 SEPTEMBER 2001

06.30	per bus van hotel naar vliegveld
07.45	vertrek DL 4487 naar Dallas / Fort Worth
11.45	aankomst Dallas / Fort Worth
	per bus van Coach USA Kerrville Dallas, tel.: (800) 256-4723, naar
	Kimbell Art Museum 3333 Camp Bowie Boulevard Fort Worth, TX 76107-2792 tel.: (817) 332-8451 fax: (817) 877-1264 open van 10.00 tot 17.00
	hotel Best Western Market Center 2023 Market Center Boulevard Dallas, TX 75207 tel.: (214) 741-9000 fax: (214) 741-6100

Kimbell Art Museum
1972
Louis Kahn

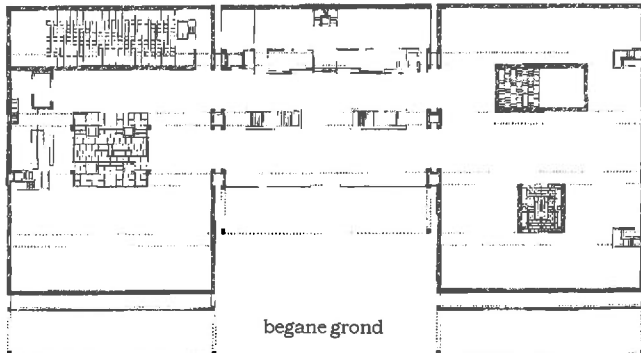
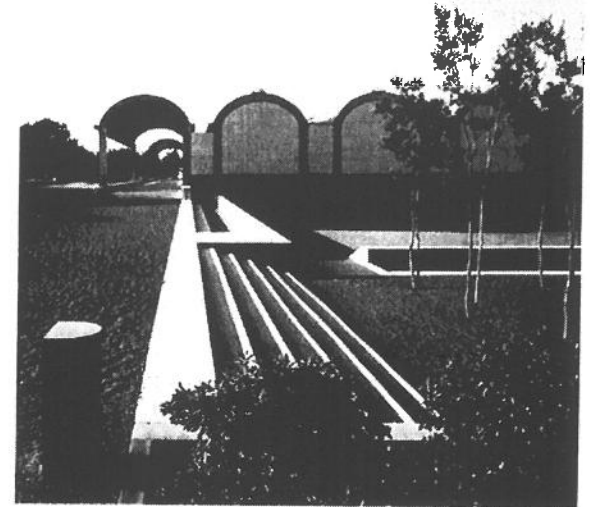
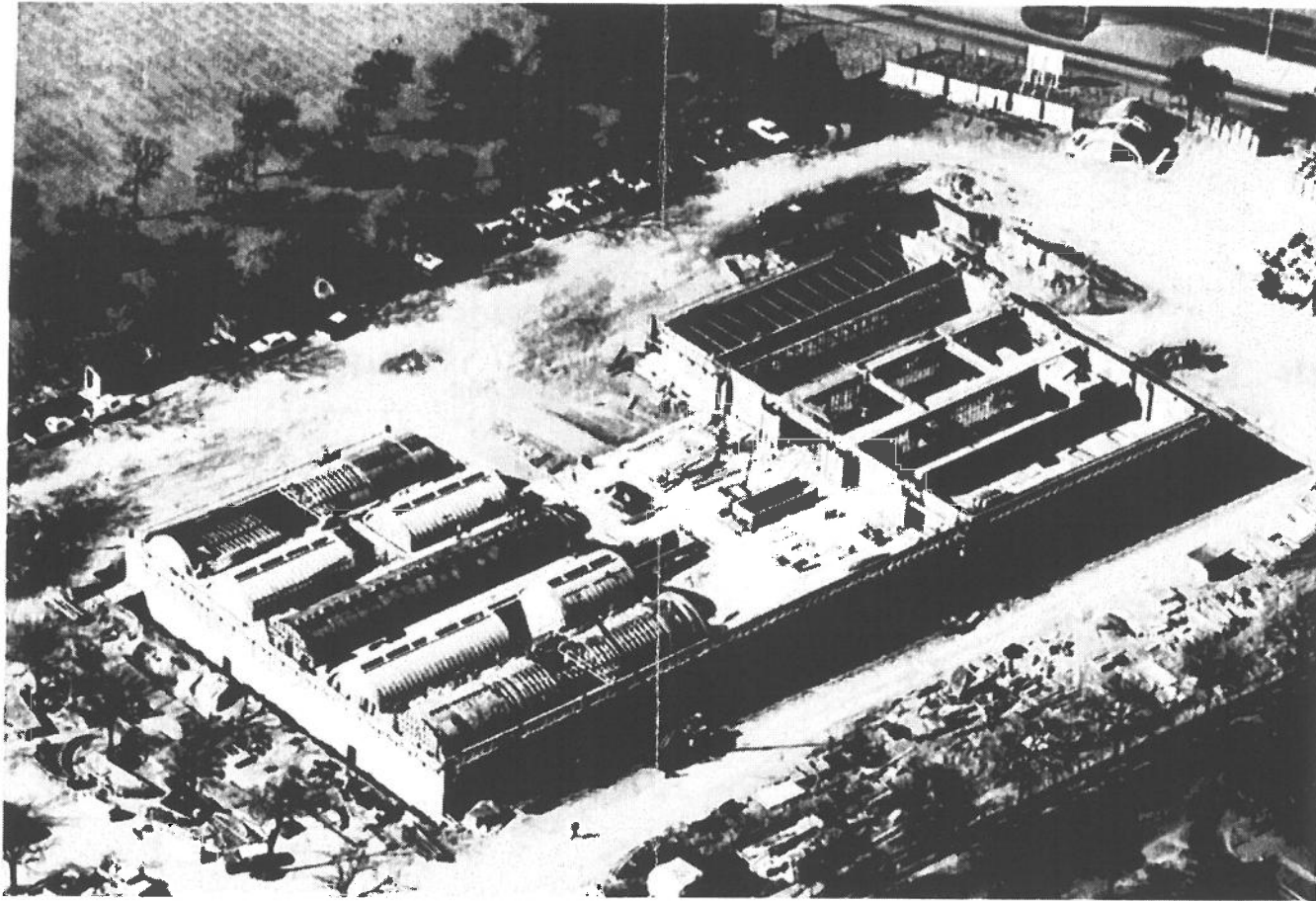

begane grond

auditorium, refreshment area
north court, galleries, portfolio

library, bookstore, lobby,
portico

galleries, conservator's court,
fountain court, portico

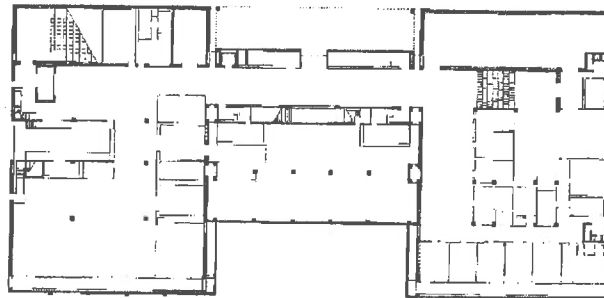

verdieping

shipping and receiving, shops

east entrance, lobby, mechanical

offices, laboratories

Dallas/Forth Worth Airport 1968-1974
vliegveld
Hellmuth, Obata&Kassabaum

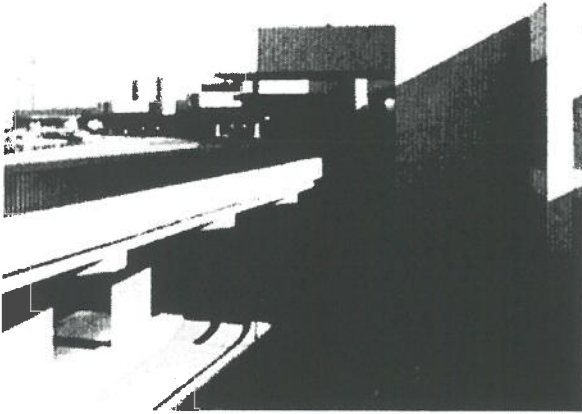

Water Gardens; open 7am-11.30 pm, fontein
10am/10pm 1974 tuin
Philip Johnson & Burgee
1300 Houston str and 12th Commerce and
Lancaster str. Fort Worth

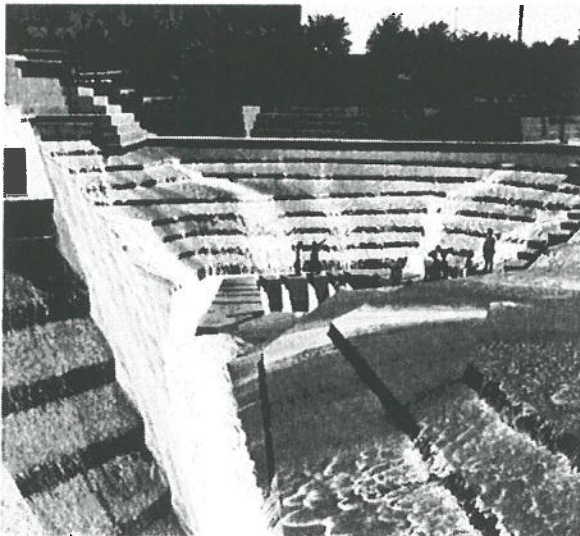

Amon Carter Museum of western art uitbreiding
1961 1995
Fort Worth
Phillip Johnson

- A Amon Carter Museum of Western Art (Philip Johnson, 1961)
- B Kimbel Art Museum (Louis Kahn, 1972)
- C Modern Art Museum of Fort Worth

Modern Art Museum 2002 museum
Tadao Ando (Piano verloor!)

situatie Johnson / Kahn / Ando forth worth

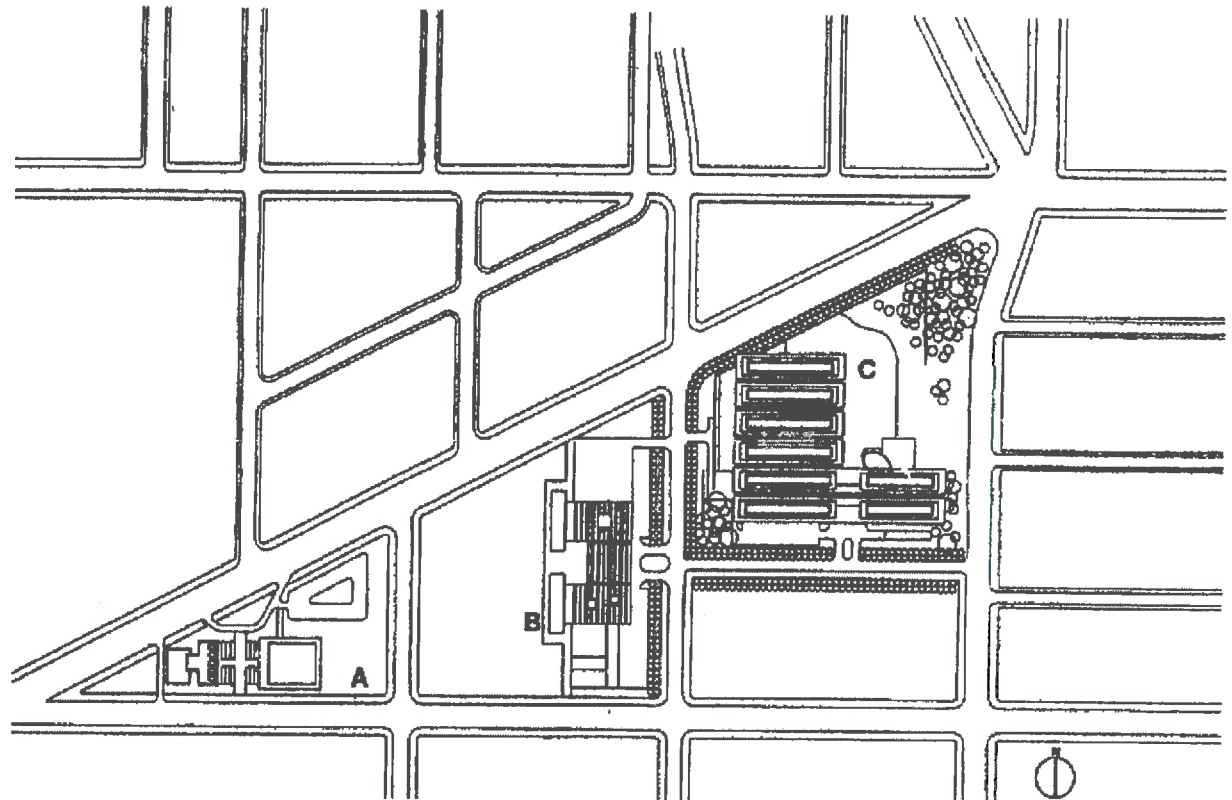

Alzado Norte / North elevation

Ando gevels

Stretto House

1992

woonhuys Holl, Steven

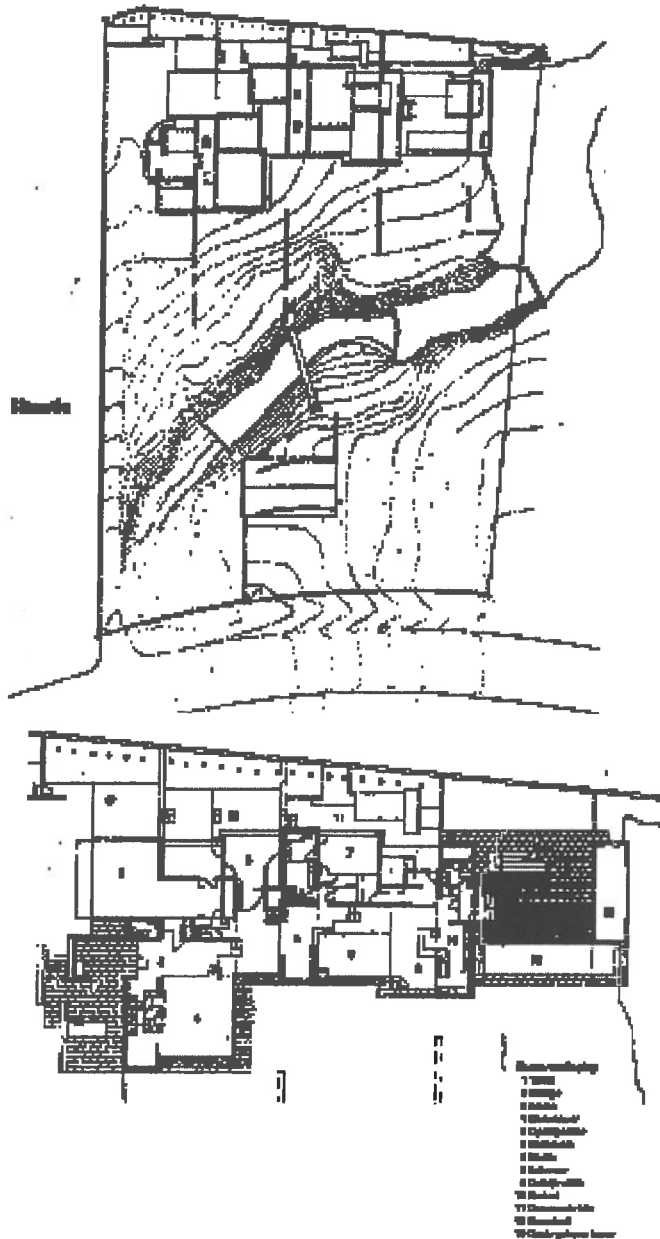

Rachofsky House
Dallas

1995?

woonhuys Richard Meter

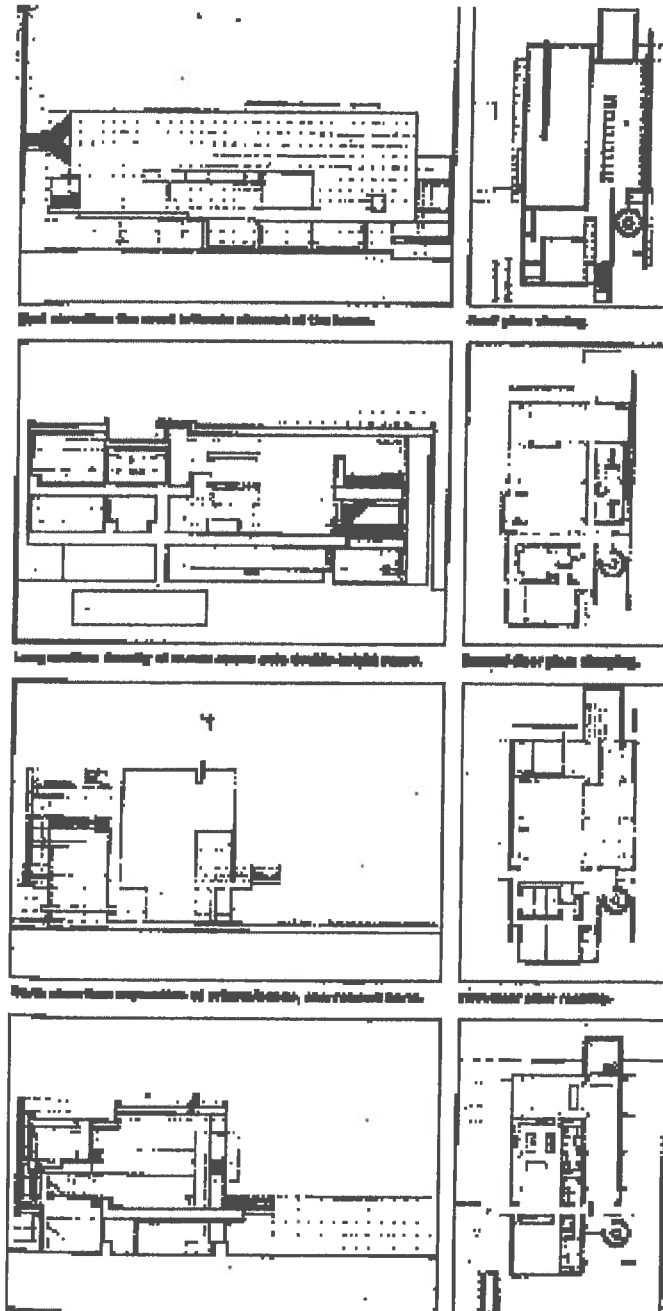

Kalita Humphreys Theater / Dallas Theater center 1958-195
Frank Lloyd Wright
3636 Turtle Creek Boulevard at Blackburn Ave Dallas

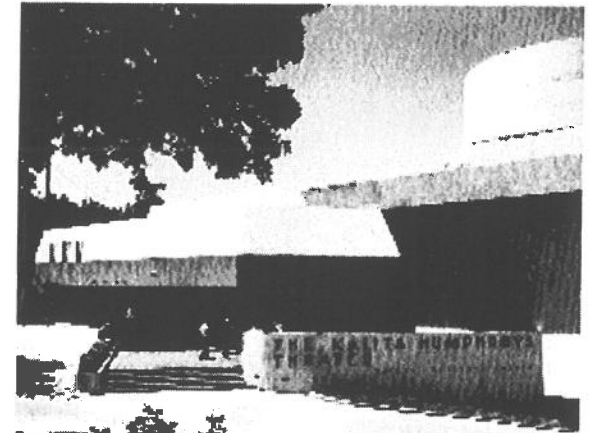

Morton H. Meyerson Symphony center 1989 concertna
art district? Dallas Pet Cobb Freed

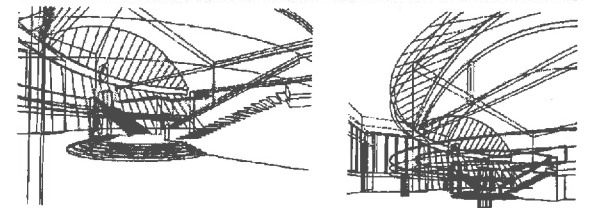
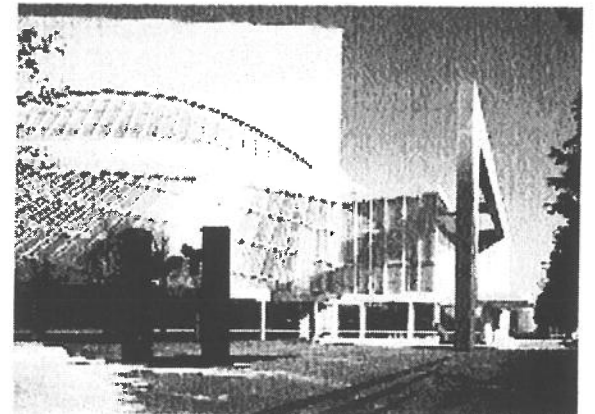

Fair Park Lagoon 1995? land art Patricia Johanson
east of downtown Dallas

volgens collega's de moeite waard, maar geen beeld

Allied Bank Building 219m
commercial district Dallas

1986 kantoorgebouw, bank
Henry Cobb / Pei, Cobb, Freed

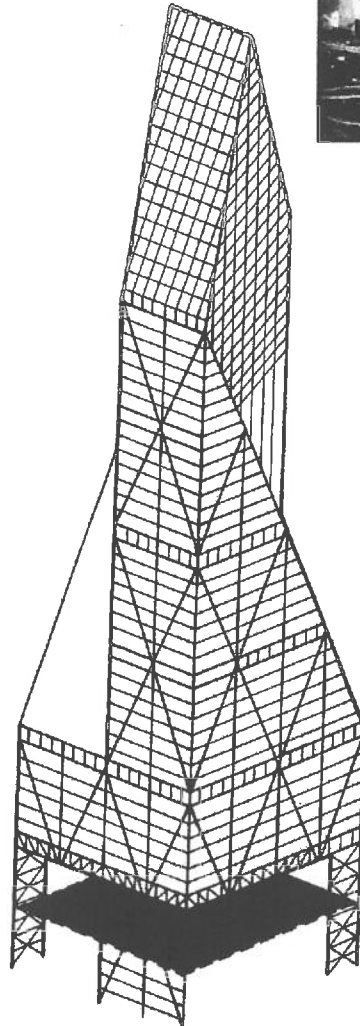

Solana, IBM South Lake and village center w. / 1980-90 kantoor
South Lake and village center west
Ricardo Legorreta
Dallas

Detail of Solana, with Village Center, left, and IBM Building, right

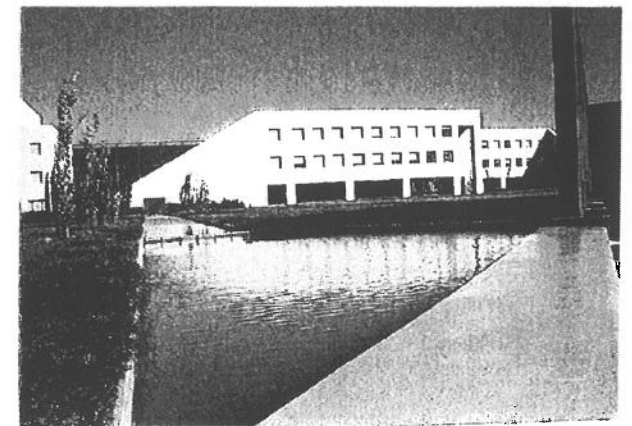
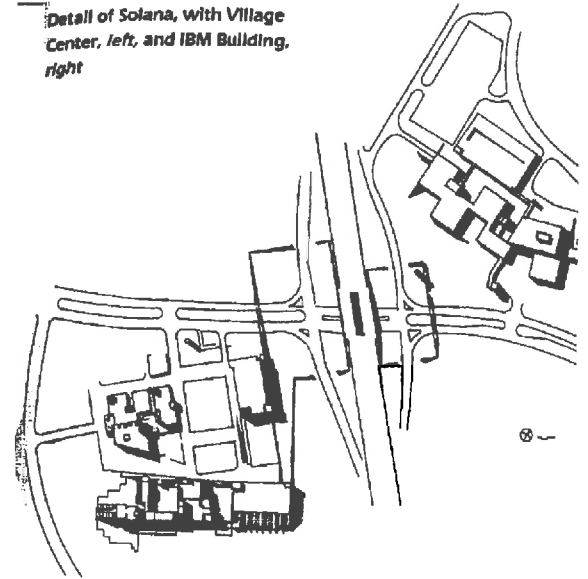

Dallas Municipal Administration Center 1977 kantoor
Dallas
Pei, Ieoh Ming



Dallas Museum of Art 1982-1993 Edward Larrabee Barnes
1717 North Harwood Street Dallas

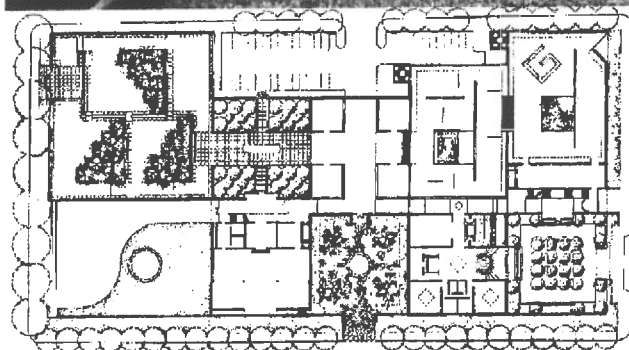
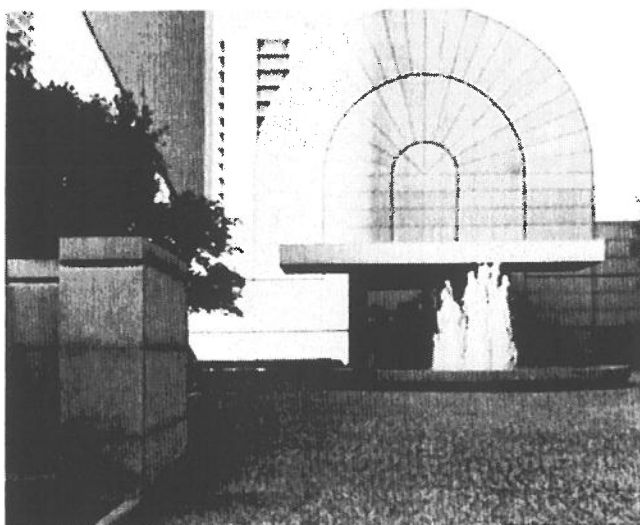

Hyatt regency 1978 hotel Welton Beckett

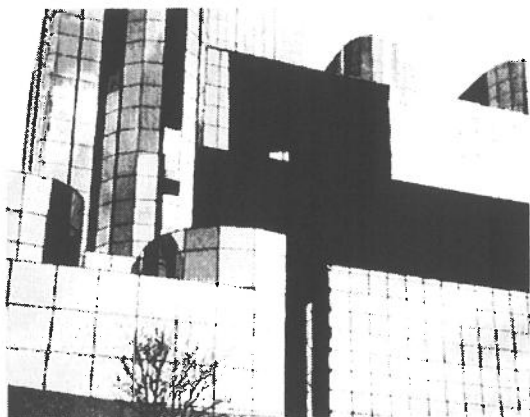

toelichting bij Kimbell Art Museum

doelstelling

Breed opgezet museum :
Europese kunst, antiek kunst, Aziatische kunst
etnografica (Afrika en pre-columbia)

permanente collectie:

A. veel namen die bekend zijn uit de kunst geschiedenis
van de Europese landen b.v. uit Nederland, Frans Hals,
Piet Mondriaan, Rembrandt, Ruysdael en Saenredan.

B. Pre colombiaans: o.a. Azteken, Maya Olmec.

WOENSDAG 26 SEPTEMBER 2001

- 05.45 vertrek uit hotel van 12 personen: Brandjes, Bullhorst, Döll, de Haan, Jansma, Kraaijenhagen, Lim, Sas, Siebert, Steigenga, Stokkers, van Vliet naar het vliegveld
 - 07.45 vertrek DL 4921 naar Houston
 - 09.08 aankomst op Houston Hobby Airport
 - 08.00 vertrek uit hotel van 9 personen: Broeksma, Davidson, Davidson-Rosenblatt, Haag, Lanphen, Loerakker, Loerakker-Schaap, Ongerling en Schepers naar het vliegveld
 - 10.08 vertrek DL 4923 naar Houston
 - 11.28 aankomst op Houston Hobby Airport
- hotel**
Radisson Astrodome Convention Center
8686 Kirby Drive
Houston, TX 77054
tel.: (713) 748-3221
fax: (713) 795-8492
- op eigen gelegenheid naar
- | | |
|---|---|
| <p>De Menil Collection
1515 Sul Ross
Houston TX 77006
tel.: (713) 525-9400
fax: (713) 525-9444
open 11.00 tot 19.00</p> | <p>Rothko Chapel
3900 Yupon St
Houston
tel.: (713) 524-9839</p> |
|---|---|
- Contemporary Arts Museum
5216 Montrose
Houston
tel.: (713) 284-8250
open 10.00 tot 17.00
- Museum of Fine Arts Houston
1001 Bissonet
Houston
tel.: (713) 639-7300
open 10.00 - 19.00
- 15.24 Van Heeswijk, van Namen en van Vugt
vertrekken uit Dallas/Fort Worth
 - 16.26 aankomst in Houston

wat is er nog meer

- Houston Fine Arts Press 1985-1987 drukkerij?
Carlos Jimenez
- Quaker meeting house 1995
open lucht kapel James Turrell/Leslie Elkins Quaker design
'working class neighbourhood'
- federal reserve Bank 1990 Kohn Pederson Fox
- Blessed Sacrament 1998 Longoria & Peters
- Alley Theatre 196--1968 theater Ulrich Franzen & Ass.
615 Texas Ave between Smith and Louisiana streets

mogelijkheden

- De Menil collection, uitbreiding 1985-1987 1995 museum
Plano, Renzo
1515 Sul Ross Road at Branard and Mandell streets Houston
- Rothko Chapel, 1971 museum/kapel
Barnstone & Aubry + Johnson
1409 Sul Ross str at 3900 Yupon and Branard str Houston
- sculpture Rothko Chapel, 1971 beeld Barnett Newman
1409 Sul Ross str at 3900 Yupon and Branard str Houston
- Byzantine Fresco Chapel 1995 kapel
Francols de Menil
Montrose district Houston
- the museum of fine arts 2000 Jose Rafael Moneo
Mainstr/Fanninstr/Binz Ave/ Ewing Ave Houston
- the museum of fine arts, Cullinan Hall 1958
Ludwig Mies van der Rohe
1001 Bissonet Houston
- the museum of fine arts, Brown Wing 1974
Ludwig Mies van der Rohe
Houston
- the museum of fine arts, uitbreiding 1924
William Ward Watkin
Mainstr/Fanninstr/Binz Ave/ Ewing Ave Houston

houston 26 september

Menhill Collection

Kunst uit het stenen tijdperk, Griekse en Romeins kunst inclusief archaisch Grieks, Byzantijnse kunst en ethnografische vormen het gebied dat men vindt in de Menhill collection.

De interesse in de moderne kunst (vooral het kubisme en het surrealisme) maakte dat men serieus ethnografica ging verzamelen (Oceanië en Afrika)

Expressionisme ontbreekt vrijwel.

Belangrijke kunstenaars van surrealisme zijn Max Ernst en René Magritte.

Ook vindt men een collectie werken die de Amerikaanse ontwikkeling van na 1950 bestrijkt.

Fine Arts Museum

permanente collectie

A. omvat Afrikaanse beelden, 20e eeuwse sculptuur, Impressionisme, Amerikaanse schilderkunst, toegepaste kunst, textiel en kleding, antiek kunst.

B. In de Lillie en Hugh Roy Cullen Sculpture Garden is werk te zien van o.a. Bourdelle, Bourgeois, Carr, Craig, Fontana, Giacometti, Kelly, Maillol, Marin, Matisse, Rodin, Shapiro, en Stella.

Lopende tentoonstellingen:

A. Robert Frank: retrospective o.a. foto's die het leven uitbeelden van Amerika in de jaren 50.

houston 26 september

De Menil collection, uitbreiding
1985-1987-1995
Piano, Renzo

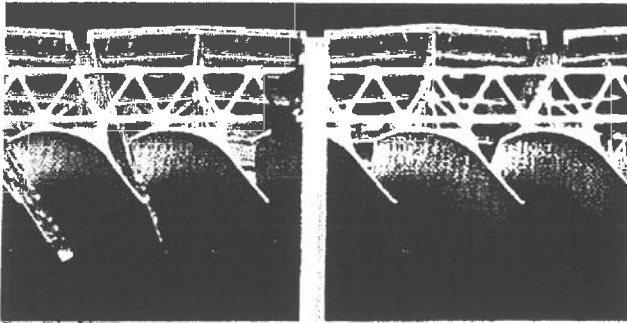
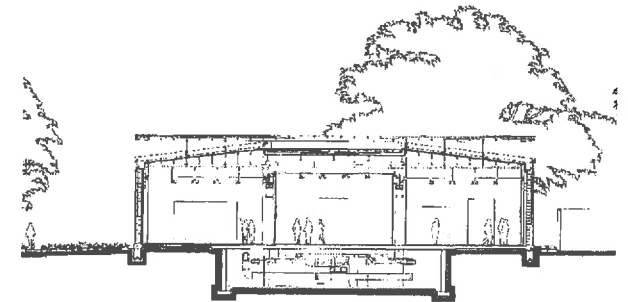
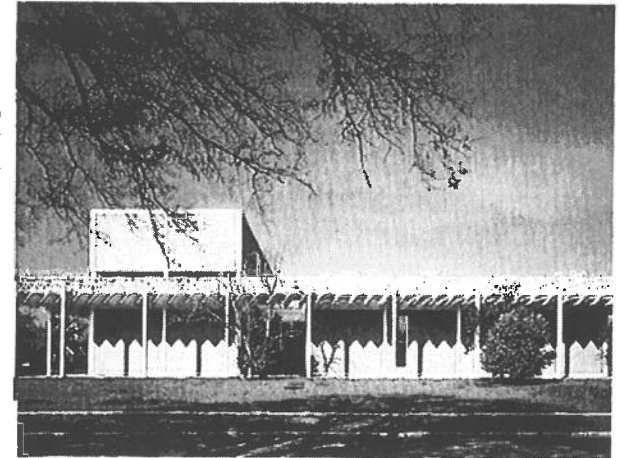
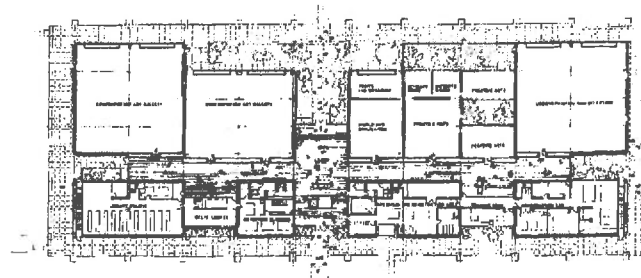
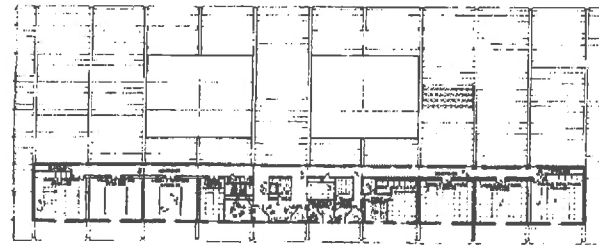
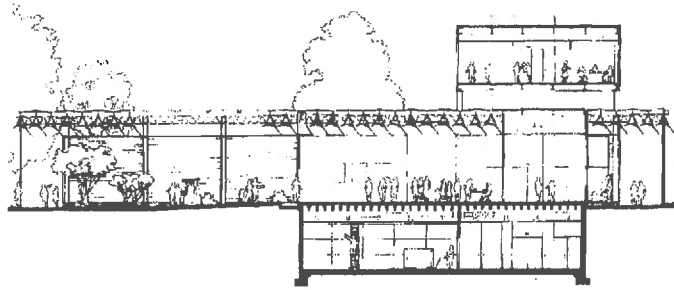
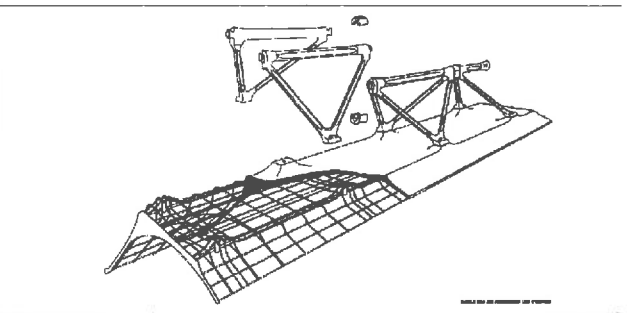
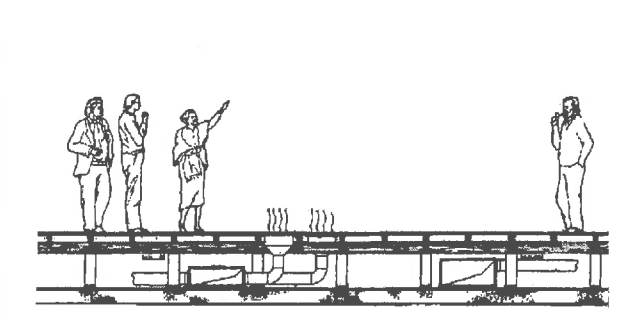
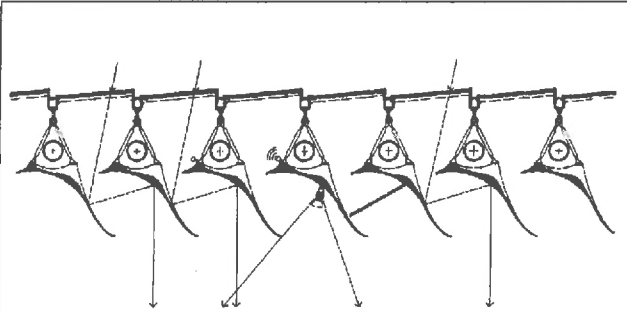
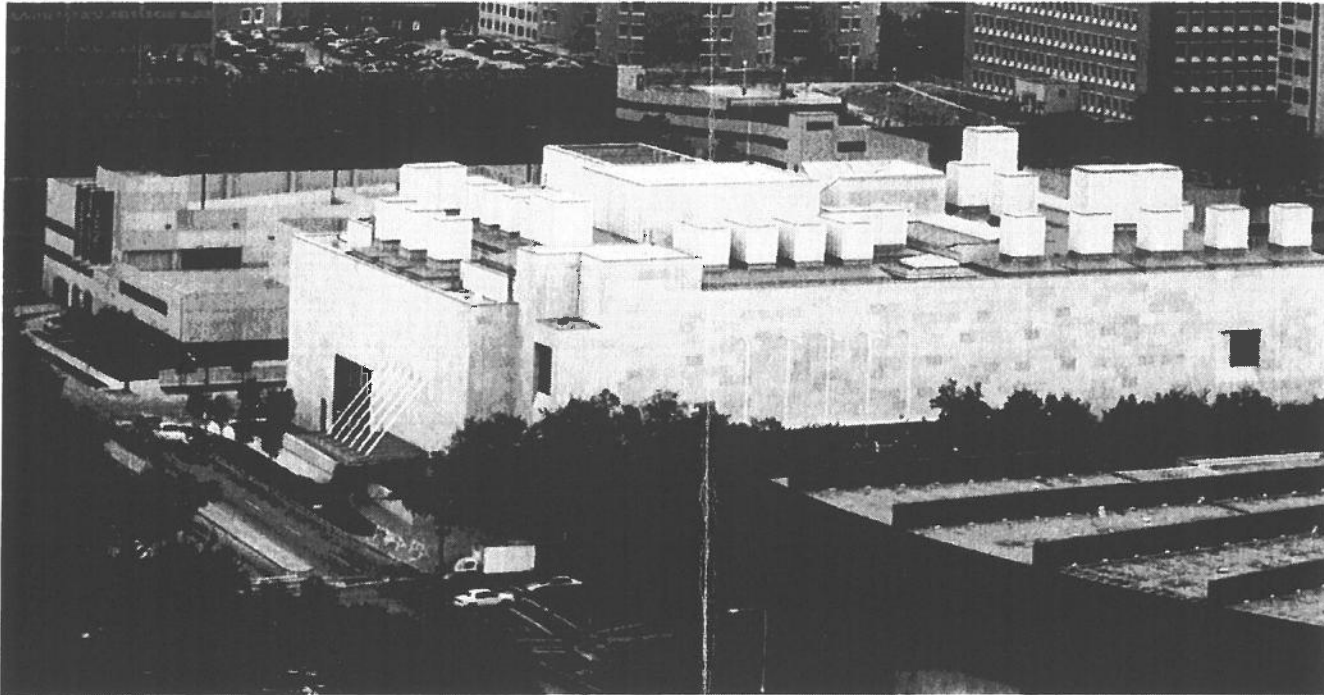

Photo: Hickey Maherson



the museum of fine arts
2000
Jose Rafael Moneo



overzicht met rechts L. Mies van der Rohe

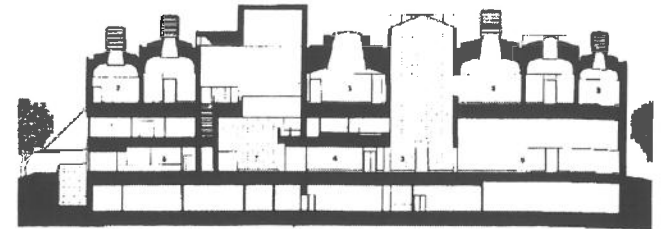

Sección longitudinal / Longitudinal section

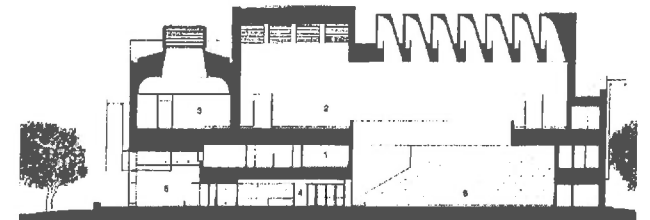

Sección transversal por atrio / Cross section through atrium

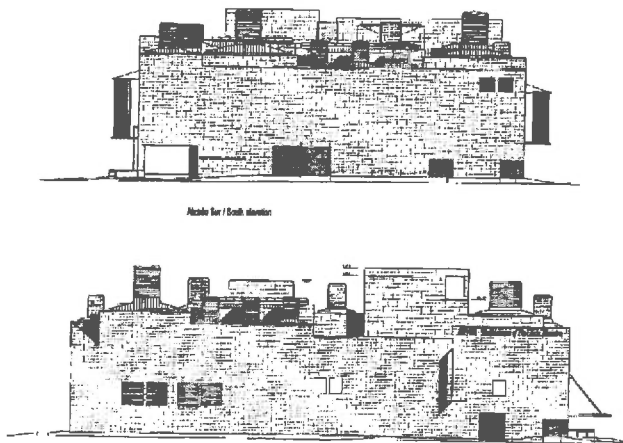

Alzado Sur / South elevation

Alzado Este / East elevation

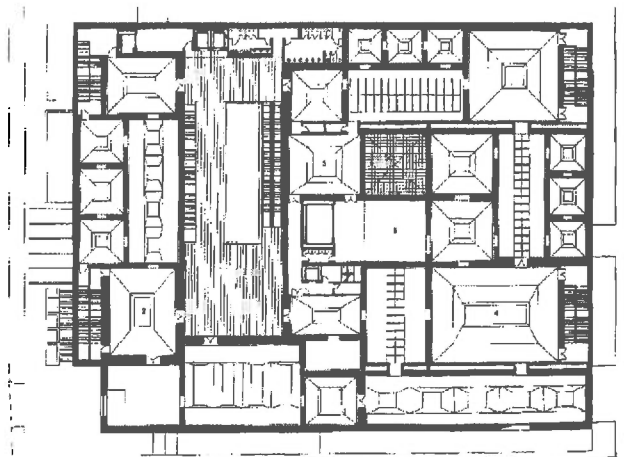

Sección longitudinal del por espacio privado / Longitudinal section through private space

Rothko Chapel, 1971 museum/kapel
 Barnstone&Aubry+Johnson
 sculpture Rothko Chapel, 1971 beeld Barnett Newman

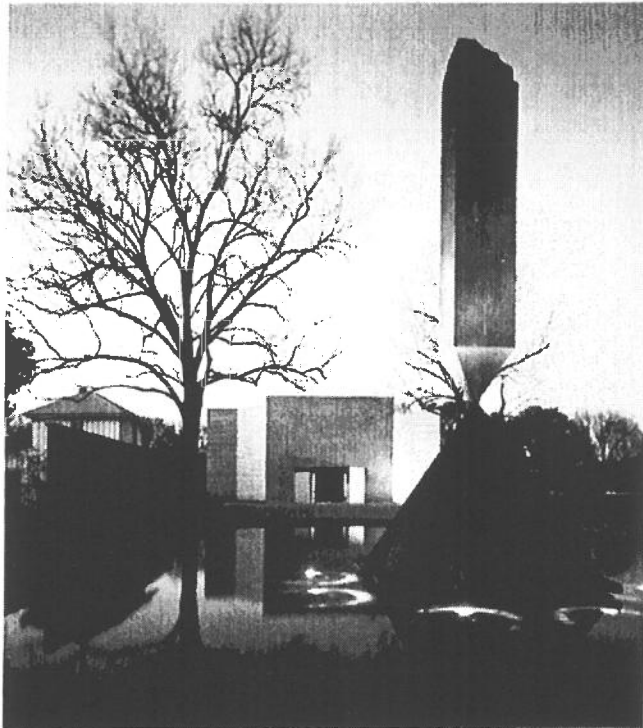

Byzantine Fresco Chapel 1995 Francois de Menil

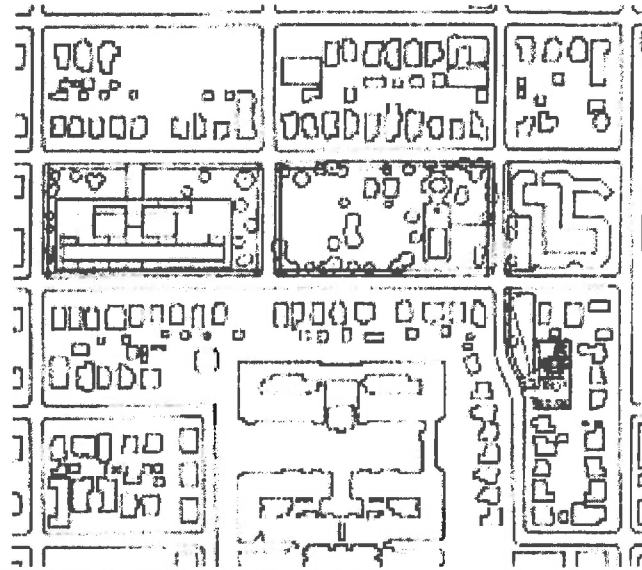
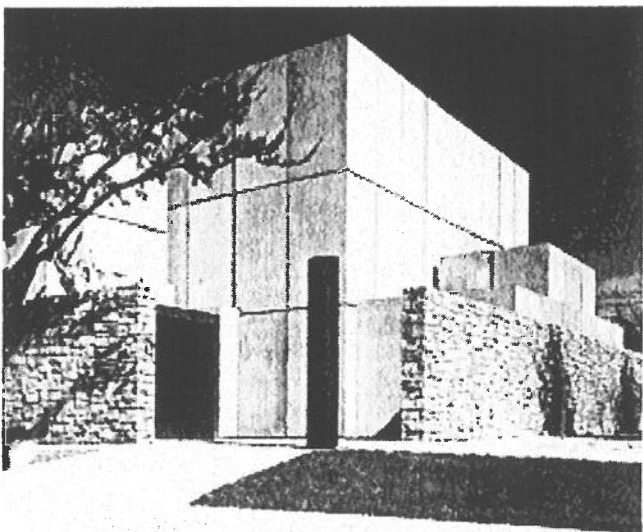

situatie de Menil / Byzantijse Fresco Chapel

own and Shopping Center, bijz. Cable supp. Roof winkelcentrum 1983 Kober ass.



the museum of fine arts, Cullinan Hall 1958
 Ludwig Mies van der Rohe

the museum of fine arts, Brown Wing 1974
 Ludwig Mies van der Rohe

the museum of fine arts, uitbreiding 1924
 William Ward Watki

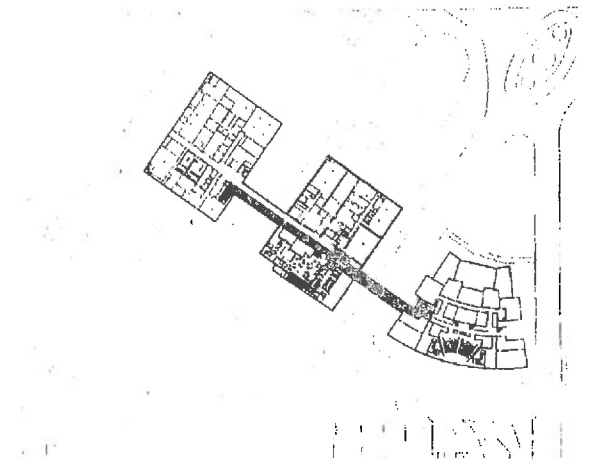
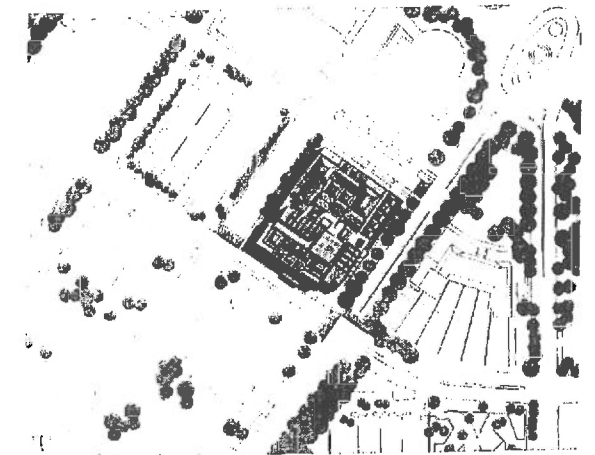

Houston Fine Arts Press

1985-1987 drukkerij?

Carlos Jimenez

(Bottom) View from the road

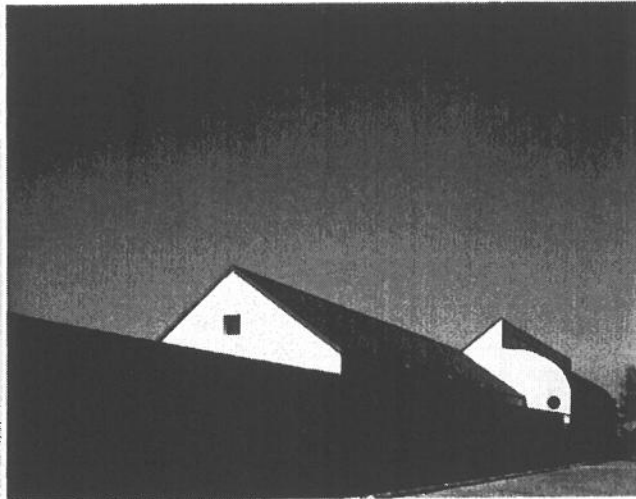

Conoca Headquarters

1984-1986

Roche / Dinkelö

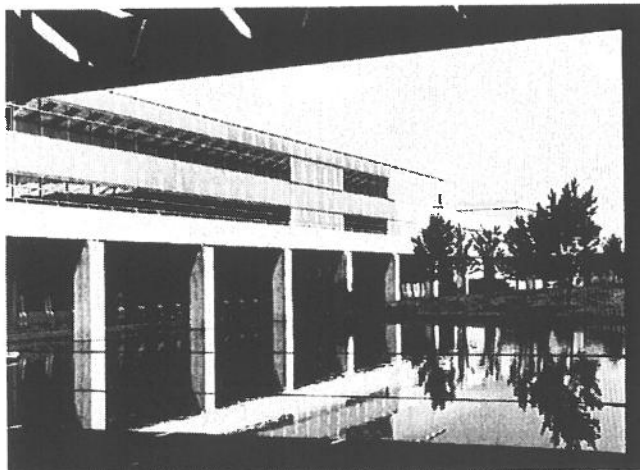

Conoca Headquarters
Roche / Dinkelö

1984-1986

kantoor

600 North Dairy Road Houston

Jesse H. Jones Hall 1965-1966

theater

Caudill, Rowlett, Scott arch.

615 Louisiana Street between Texas and Capitol Street Houston

Herring Hall, Jones Graduate School of Adm.
concertzaal

1984

Cesar Pelli

Houston

Adm. and jr school bld. for the Museum of Fine Arts

1995?

Carlos Jimenez

Houston

Town and Shopping Center, bijz. Cable supp. Roof
winkelcentrum Kober ass. Houston

1983

Holocaust Museum Houston 1995 museum
Ralph Appelbaum & ass + Mark Mucasey

Houston

Houston Arts Center 2001 concertgebouw
downtown Houston

Robert Stern

Proler family chapel 1995 open lucht kapel
Architecture Woodlawn cemetery Houston

Solomon

Tenneco Building 1962-1963
Houston

kantoor SOM

Transco Tower 1983 kantoorgebouw
Burgee Houston

Phillip Johnson & Burgee

Pennzoil Place 1973-1975 kantoorgebouw
711 Louisiana Street Houston

Phillip Johnson & Burgee

Nationsbank 238m 1984 kantoorgebouw, bank
commercial district Phillip Johnson & Burgee / Kendall / Heaton & ass
Houston

Four Leaf Towers 1971 woongebouw
downtown Houston

Cesar Pelli

DONDERDAG 27 SEPTEMBER 2001

09.00

vanaf het hotel per bus van Coach Houston, tel.: (713) 671-0991, naar

Lyndon B. Johnson Space Center
25 miles southeast of downtown Houston,
3 miles east of I-45 on NASA Road 1
tel.: (281) 244-2100

Galveston County Historical Museum
2219 Market
Galveston
tel.: (409) 766-2340

Moody Mansion and Museum
2618 Broadway
Galveston
tel.: (409) 762-7668

The Railroad Museum
Old Galveston Railway Station
123 Rosenberg
Galveston
tel.: (409) 765-5700

ondergronds verbindingssysteem winkelcentrum Houston

Transco Tower

1983

Philip Johnson & Burgee

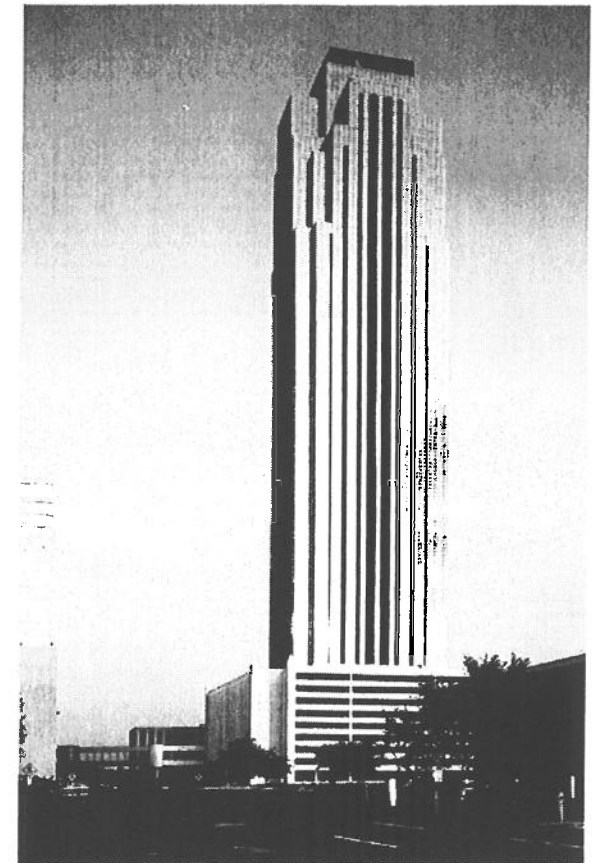
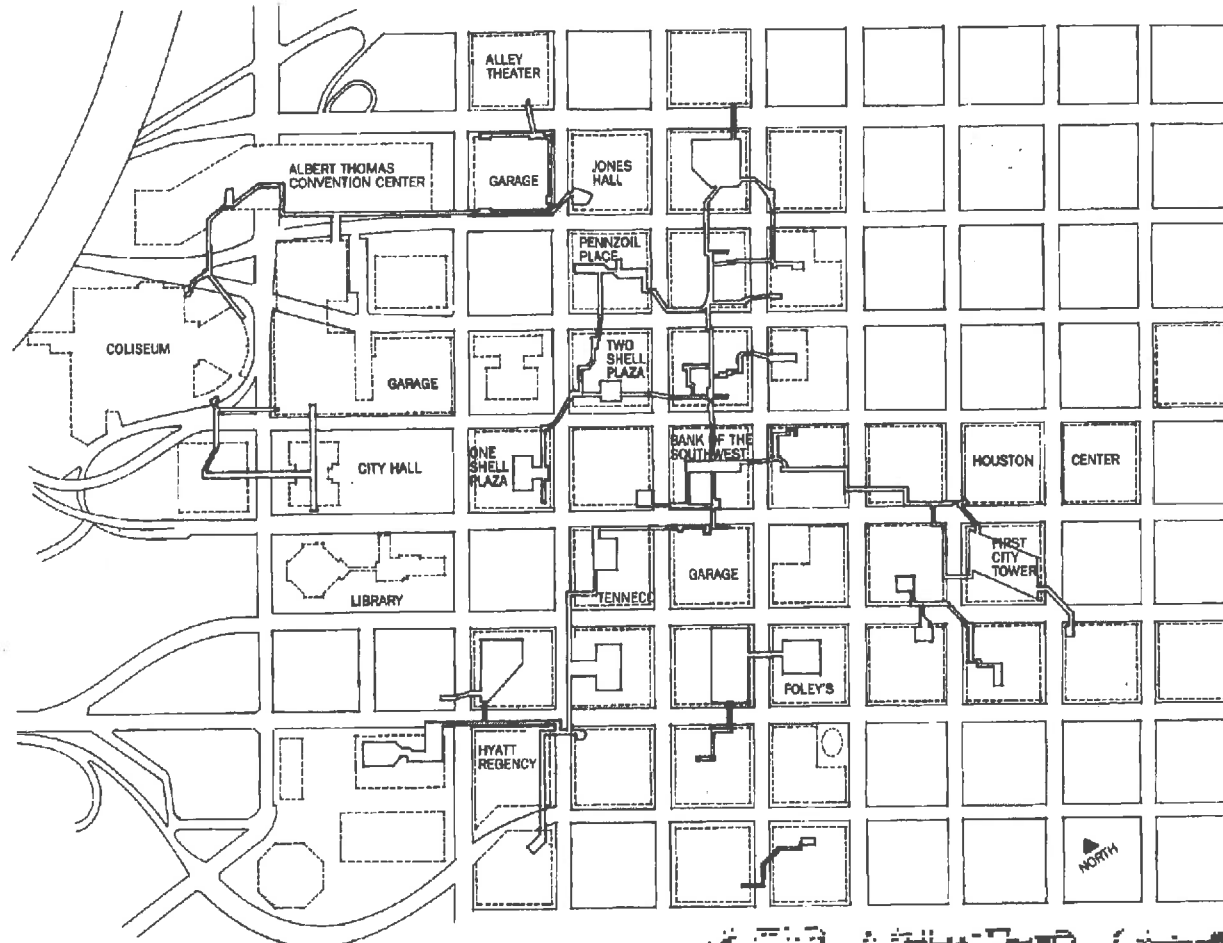

Jesse H. Jones Hall 1965-1966 Caudill, Rowlett, Scott arch.

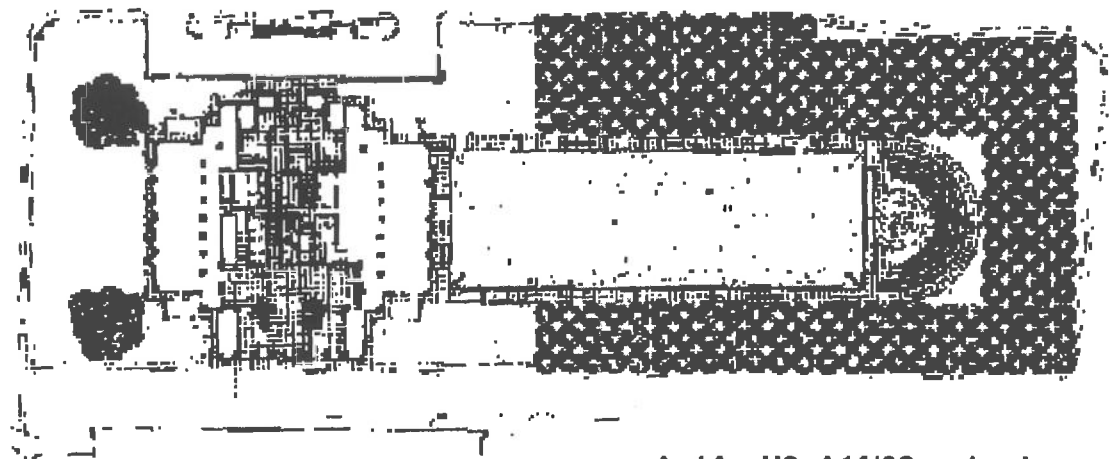

Four Leaf Towers 1971 woongebouw Cesar

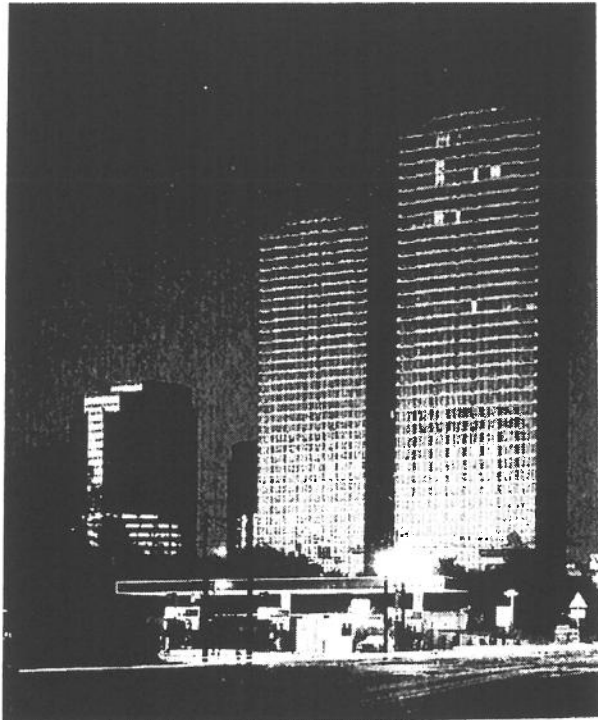

Pennzoil Place 1973-1975 Philip Johnson & Burgee

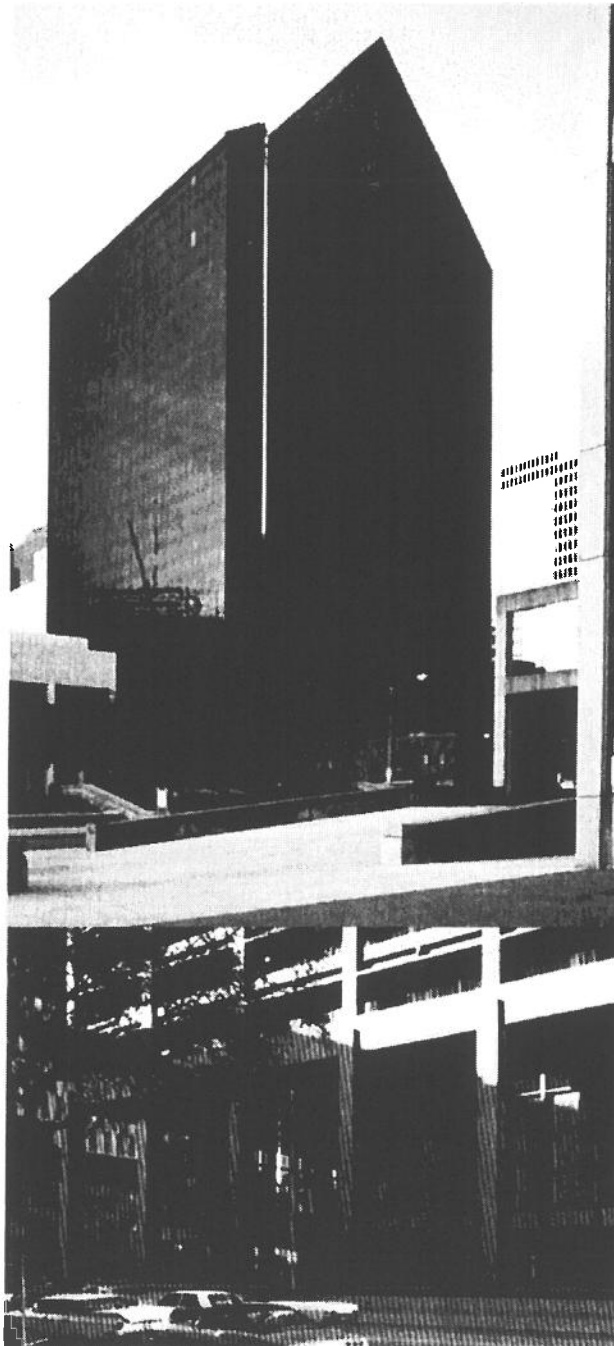

Nationsbank 238m 1984 kantoorgebouw, bank
Philip Johnson & Burgee / Kendall / Heaton&ass

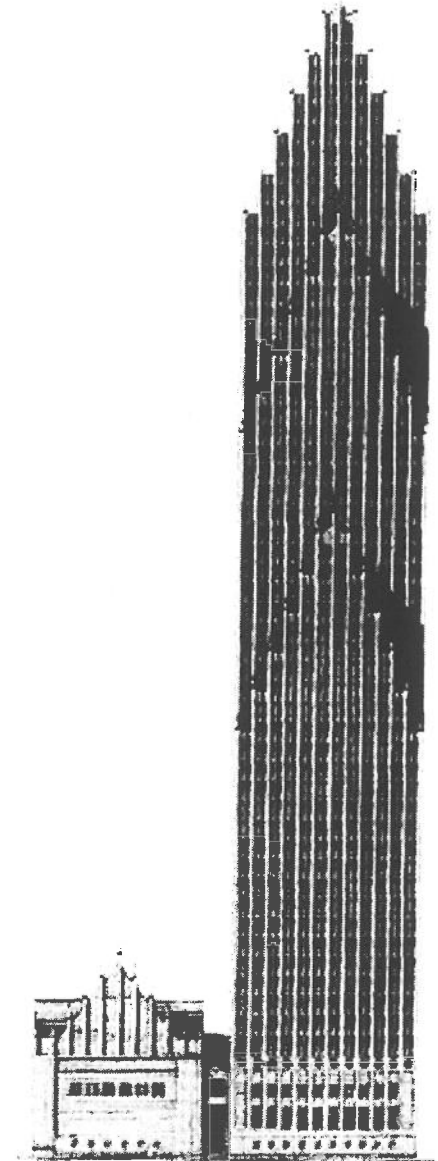

Herring Hall, Jones Graduate School of Adm.

1984
Cesar Pelli

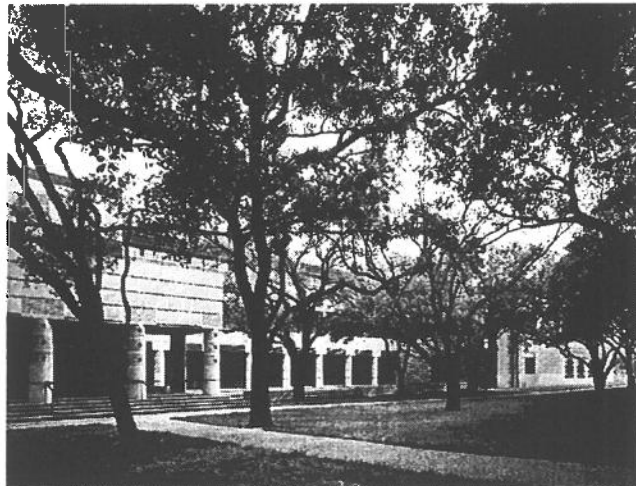

Tenneco Building 1962-1963 kantoor SOM

vluchtnr/	datum/	vertrek/	vertrek plaats/	aankomst/	aankomstplaats/	wie
DL39	15 09 01	10.15 uur	Amsterdam	14.05 uur	Atlanta	groep
DL445	15 09 01	16.10 uur	Atlanta	18.35 uur	Seattle	groep
AS 2207	15 09 01	15.00 uur	Vancouver	15.50 uur	Seattle	Annelot/Johan
DL1549	17 09 01	06.00 uur	Seattle	08.51 uur	Salt Lake City	groep
DL2099	17 09 01	11.05 uur	Salt Lake City	12.01 uur	San Francisco	groep
DL1790	19 09 01	19.20 uur	San Francisco	20.55 uur	Los Angeles	groep
	21 09 01	.uur	Amsterdam	.uur	New York	Ton
DL 81	21 09 01	11.25 uur	Amsterdam	13.30 uur	New York	Rein
DL 89	21 09 01	15.00 uur	New York	18.09 uur	Los Angeles	Rein
CO071	22 09 01	13.05 uur	Amsterdam	15.30 uur	New York	Niek Hans
HP151	23 09 01	06.38 uur	Los Angeles	08.03 uur	Phoenix	groep
HP421	23 09 01	09.11 uur	Phoenix	11.27 uur	El Paso	groep
CO1127	24 09 01	17.45 uur	New York	20.55 uur	Dallas	Niek Hans
DL4487	25 09 01	09.00 uur	El Paso	11.45 uur	Dallas	groep
DL 5181	26 09 01	09.45 uur	Dallas	10.55 uur	Houston Hobby	12 pers.groep
DL4923	25 09 01	10.08 uur	Dallas	11.23 uur	Houston Hobby	9 pers. groep
CO1841	26 09 01	15.24 uur	Dallas	16.26 uur	Houston	Niek Hans
NW1888	28 09 01	07.10 uur	Houston	10.48 uur	Detroit	Henk Döll
		.uur	Houston	.uur	Amsterdam	Ton
DL1880	28 09 01	11.45 uur	Houston Bush	14.55 uur	Atlanta	groep
CO070	28 09 01	15.40 uur	Houston	11.20 uur	Amsterdam	Niek/Hans
DL150	28 09 01	17.10 uur	Atlanta	19.25 uur	New York	groep
DL80	28 09 01	20.15 uur	New York	09.40 uur	Amsterdam	groep
KL6048	02 10 01	21.30 uur	Detroit	11.20 uur	Amsterdam	Henk Döll
DL81	09 10 01	20.15 uur	New York	09.40 uur	Amsterdam	Ellen/Cees
DL 80	12 10 01	20.15 uur	New York	09.40 uur	Amsterdam	Annelot/Johan

VRIJDAG 28 SEPTEMBER 2001

09.00	vertrek vanaf het hotel per bus naar Houston Intercontinental Airport
11.45	vertrek DL 1880 naar Atlanta
14.55	aankomst Atlanta
15.40	Van Heeswijk, van Namen en van Vugt vertrekken uit Houston
17.10	vertrek DL 150 naar New York
19.29	aankomst New York
20.15	vertrek DL 80 naar Amsterdam
09.40	<i>(zaterdag 29 september)</i> aankomst Schiphol